

ŘKF POVÝŠENÍ SVATÉHO KŘÍŽE
STAVEBNÍ ÚPRAVY FARNÍ BUDOVY Č. P. 20 V PROSTĚJOVĚ

Architektonická studie | parc. č. 24, 25, 1, k. ú. Prostějov | arch. č. 1527

CAD PROJEKT PLUS, s.r.o. | vypracoval: Ing. arch. Zdeněk Beran, Ing. arch. Ilona Koudelková

Vypracováno: březen 2026

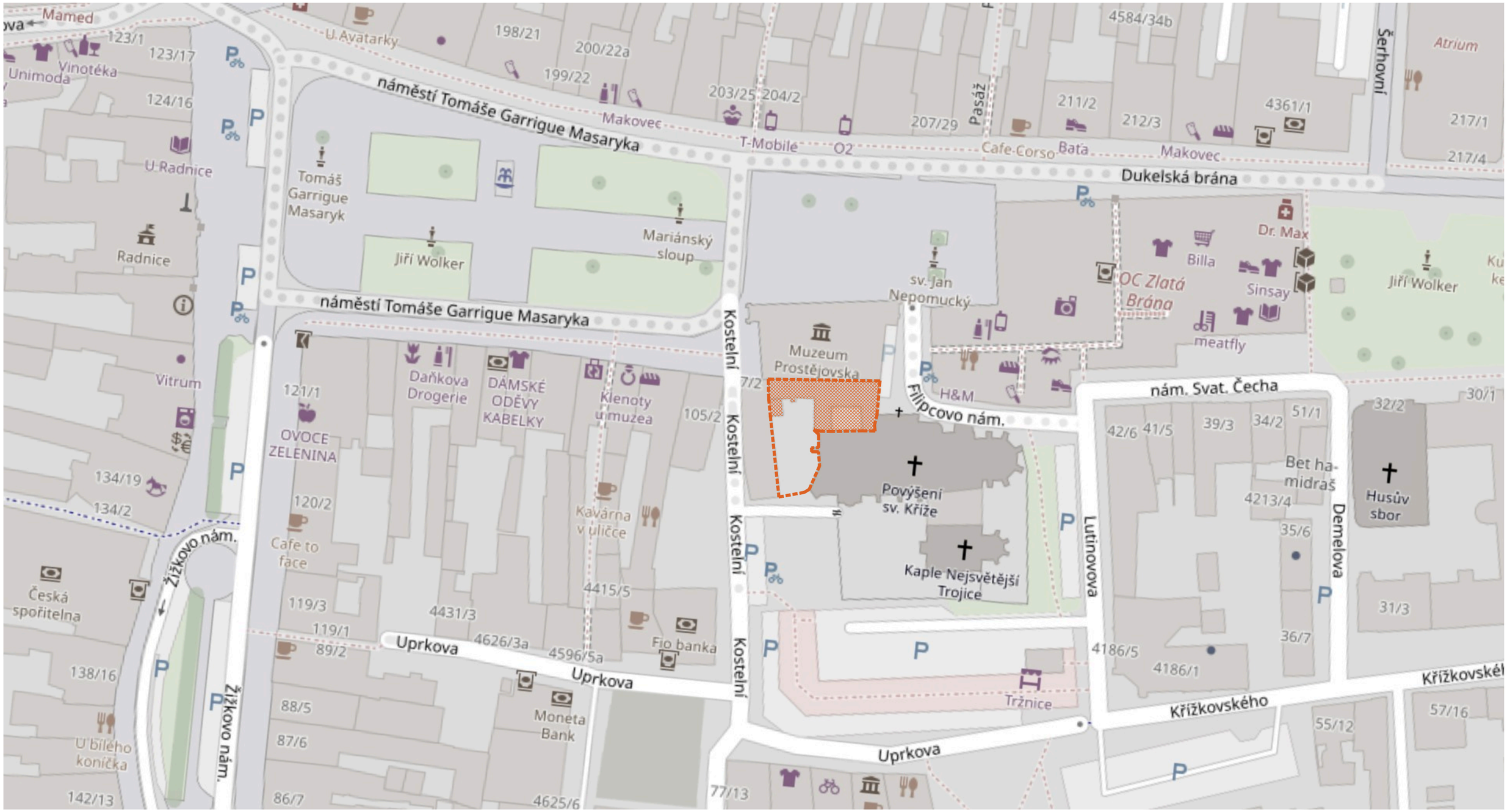

řešené území

pozice navrhovaných stavebních úprav

M 1:1000

0 40 m

SITUACE ORIENTAČNÍ 01

ŘKF POVÝŠENÍ SVATÉHO KŘÍŽE – STAVEBNÍ ÚPRAVY FARNÍ BUDOVY Č. P. 20, PROSTĚJOV | architektonická studie | parc. č. 24, 25, 1, k. ú. Prostějov | arch. č. 1527

CAD PROJEKT PLUS, s.r.o. | vypracoval: Ing. arch. Zdeněk Beran, Ing. arch. Ilona Koudelková

Vypracováno: březen 2026

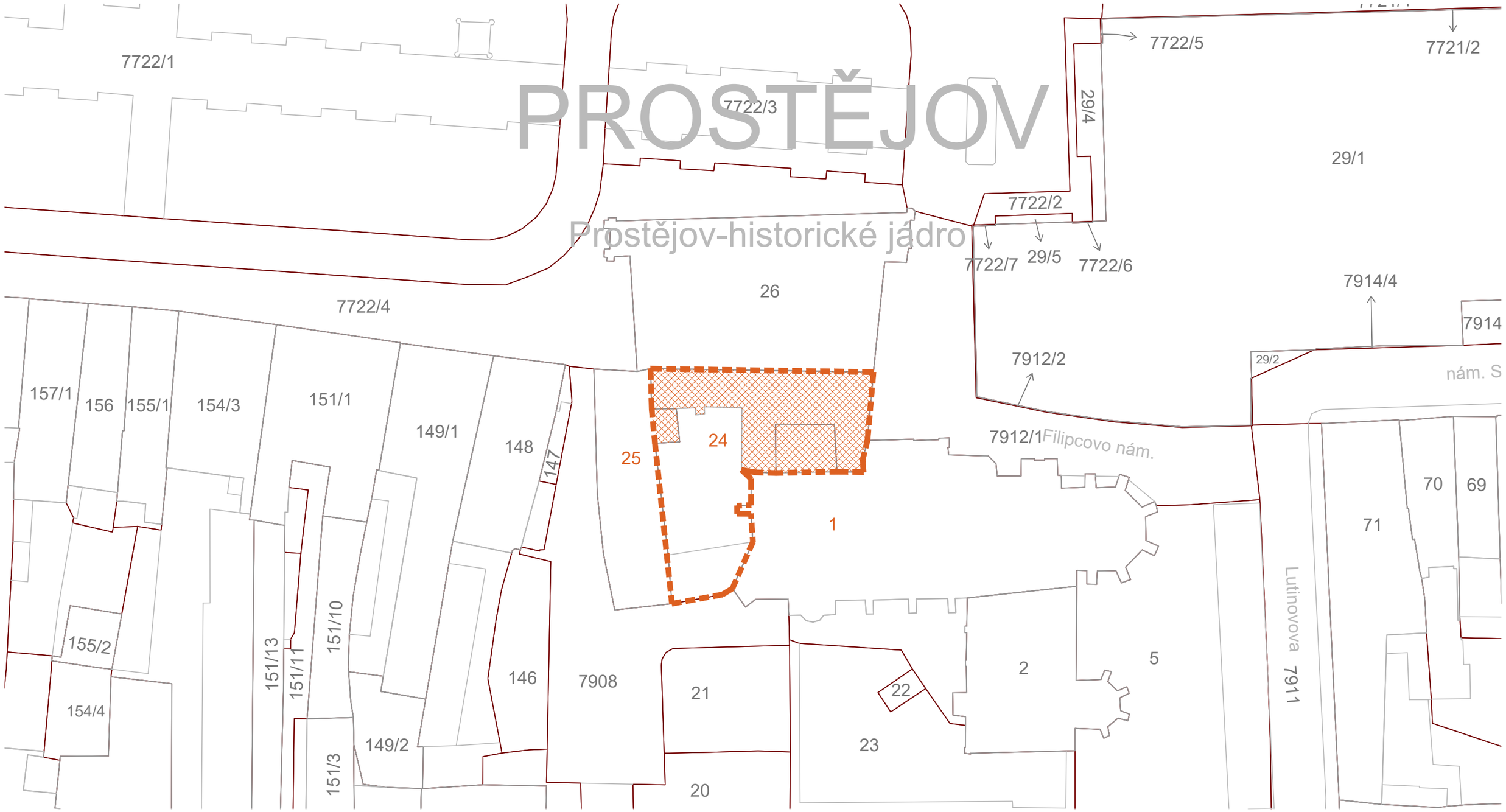

řešené území

pozice navrhovaných stavebních úprav

M 1:500

0 | | | | 20 m

SITUACE KATASTRÁLNÍ 02

ŘKF POVÝŠENÍ SVATÉHO KŘÍŽE – STAVEBNÍ ÚPRAVY FARNÍ BUDOVY Č. P. 20, PROSTĚJOV | architektonická studie | parc. č. 24, 25, 1, k. ú. Prostějov | arch. č. 1527

CAD PROJEKT PLUS, s.r.o. | vypracoval: Ing. arch. Zdeněk Beran, Ing. arch. Ilona Koudelková

Vypracováno: březen 2026

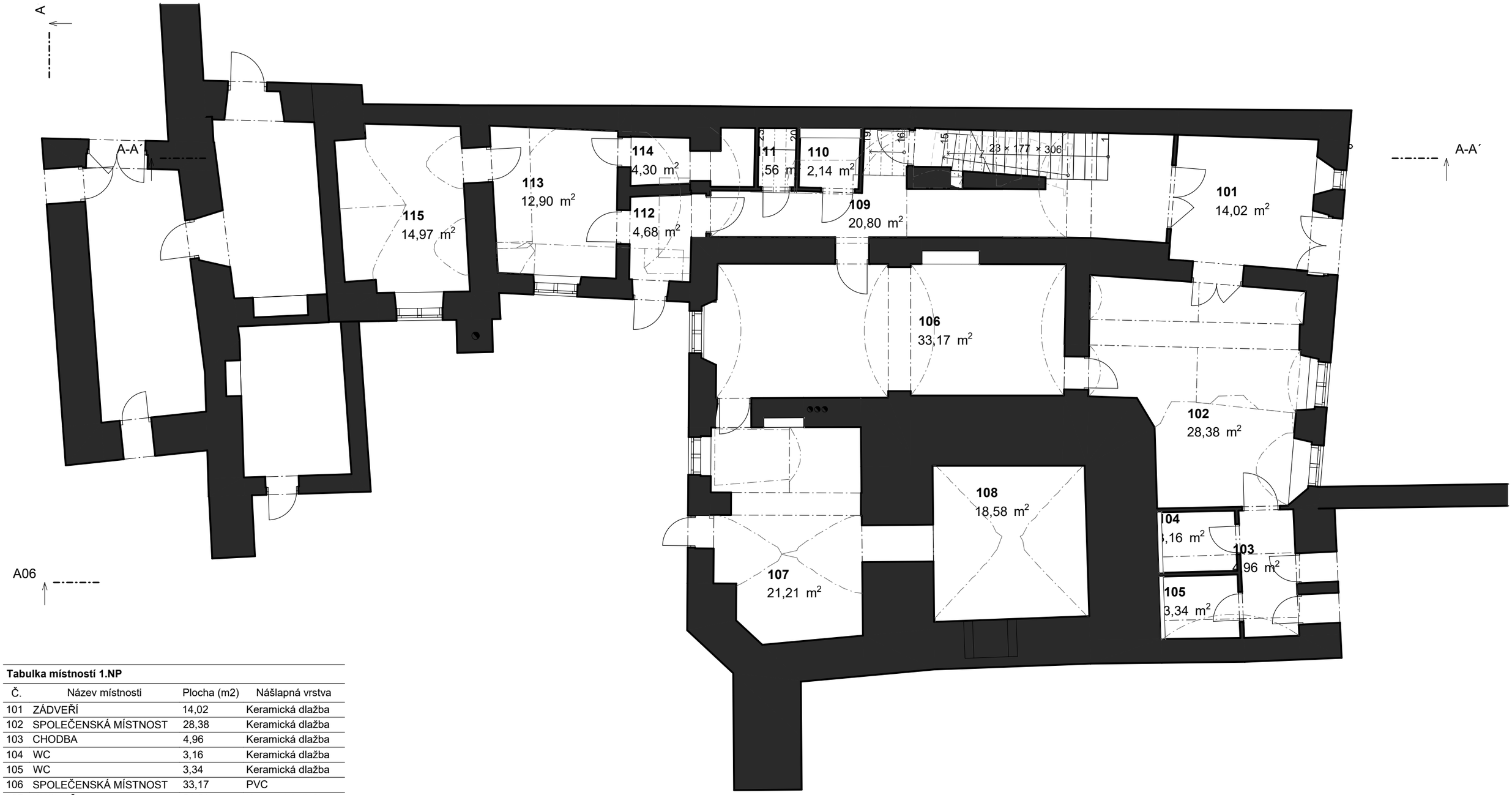

Tabulka místností 1.NP

Č.	Název místnosti	Plocha (m2)	Nášlapná vrstva
101	ZÁDVEŘÍ	14,02	Keramická dlažba
102	SPOLEČENSKÁ MÍSTNOST	28,38	Keramická dlažba
103	CHODBA	4,96	Keramická dlažba
104	WC	3,16	Keramická dlažba
105	WC	3,34	Keramická dlažba
106	SPOLEČENSKÁ MÍSTNOST	33,17	PVC
107	KUCHYŇ	21,21	Keramická dlažba
108	SKLAD	18,58	Keramická dlažba
109	CHODBA	20,80	Keramická dlažba
110	WC	2,14	Keramická dlažba
111	ÚKLIDOVÁ MÍSTNOST	1,56	Keramická dlažba
112	CHODBA	4,68	Keramická dlažba
113	POKOJ	12,90	Koberec
114	KOUPELNA	4,30	Keramická dlažba
115	POKOJ	14,97	Koberec

M 1:100

0 | | | | 4 m

CAD PROJEKT PLUS s.r.o.

Vypracováno: březen 2026

PŮDORYS 1.NP – STÁVAJÍCÍ STAV 03

ŘKF POVÝŠENÍ SVATÉHO KŘÍŽE – STAVEBNÍ ÚPRAVY FARNÍ BUDOVY Č. P. 20, PROSTĚJOV | architektonická studie | parc. č. 24, 25, 1, k. ú. Prostějov | arch. č. 1527

CAD PROJEKT PLUS, s.r.o. | vypracoval: Ing. arch. Zdeněk Beran, Ing. arch. Ilona Koudelková

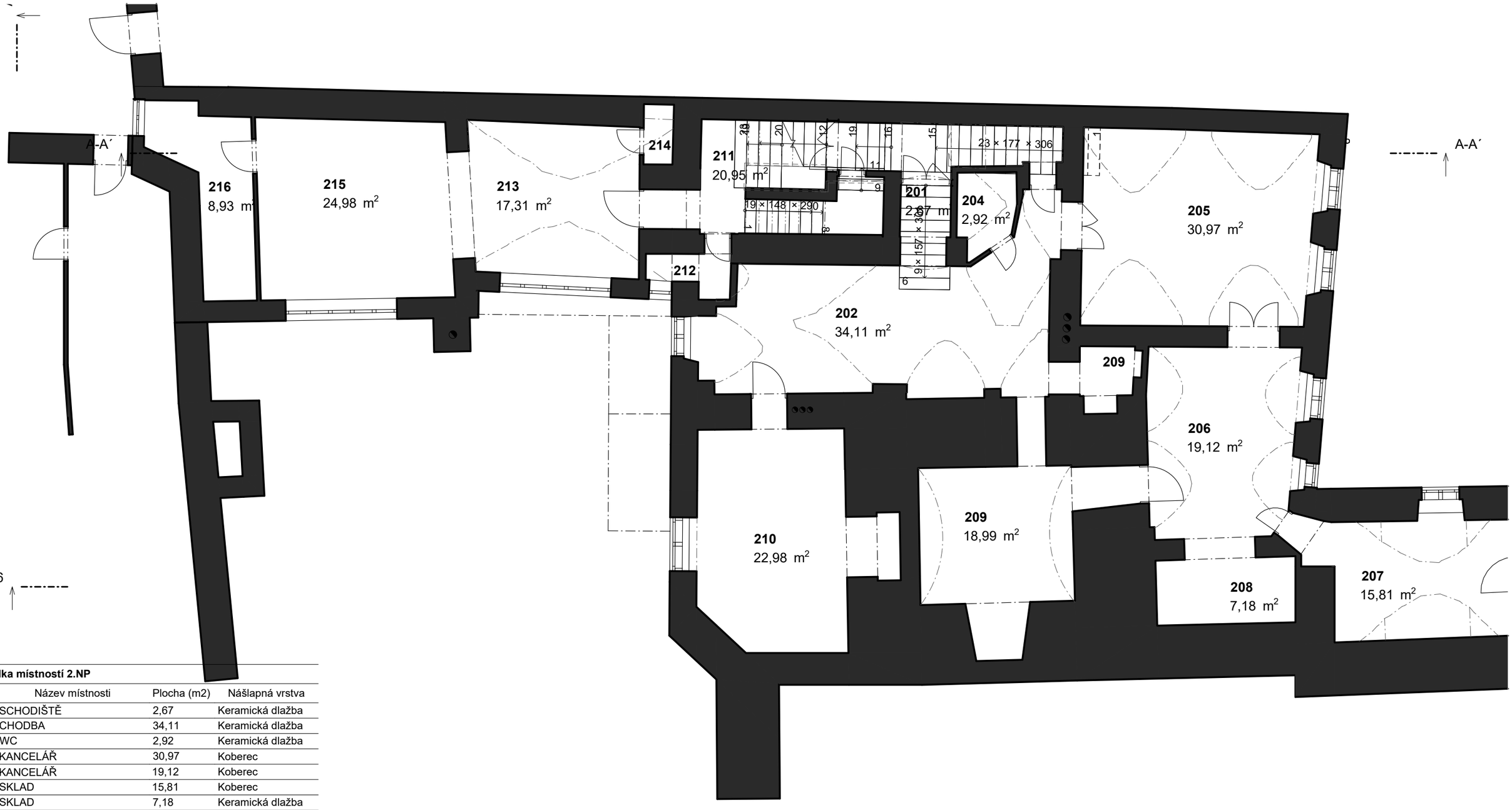

Tabulka místností 2.NP

Č.	Název místnosti	Plocha (m2)	Nášlapná vrstva
201	SCHODIŠTĚ	2,67	Keramická dlažba
202	CHODBA	34,11	Keramická dlažba
204	WC	2,92	Keramická dlažba
205	KANCELÁŘ	30,97	Koberec
206	KANCELÁŘ	19,12	Koberec
207	SKLAD	15,81	Koberec
208	SKLAD	7,18	Keramická dlažba
209	SKLAD	18,99	Keramická dlažba
209	TECHNICKÁ MÍSTNOST	2,50	Keramická dlažba
210	KANCELÁŘ	22,98	Koberec
211	SCHODIŠTĚ	20,95	Keramická dlažba
212	WC	2,25	Keramická dlažba
213	POKOJ	17,31	PVC
214	WC	1,20	Keramická dlažba
215	POKOJ	24,98	PVC
216	KOUPELNA	8,93	Keramická dlažba

CAD PROJEKT PLUS s.r.o.

Vypracováno: březen 2026

PŮDORYS 2.NP – STÁVAJÍCÍ STAV 04

ŘKF POVÝŠENÍ SVATÉHO KŘÍŽE – STAVEBNÍ ÚPRAVY FARNÍ BUDOVY Č. P. 20, PROSTĚJOV | architektonická studie | parc. č. 24, 25, 1, k. ú. Prostějov | arch. č. 1527

CAD PROJEKT PLUS, s.r.o. | vypracoval: Ing. arch. Zdeněk Beran, Ing. arch. Ilona Koudelková

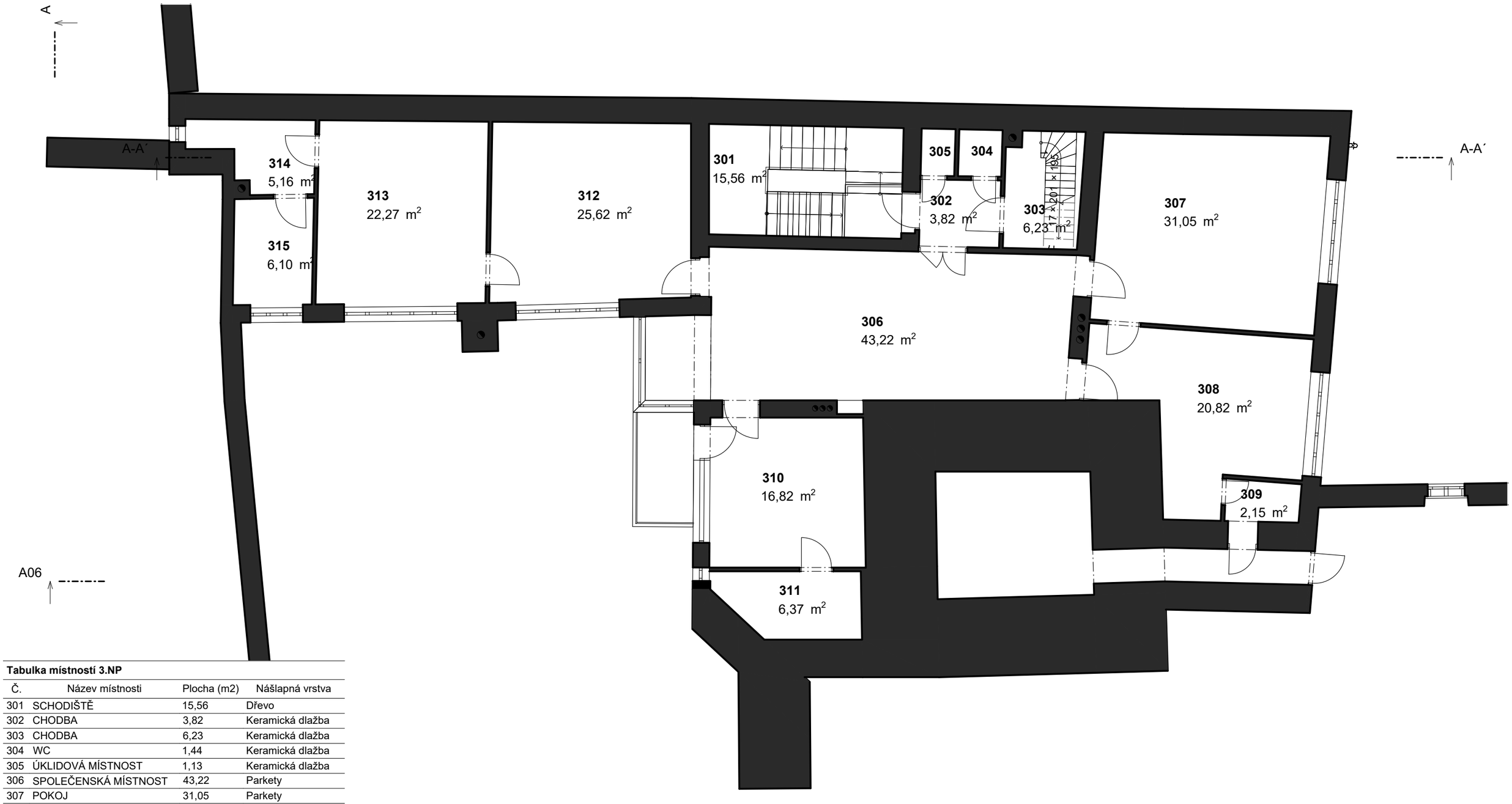

Tabulka místností 3.NP

Č.	Název místnosti	Plocha (m2)	Nášlapná vrstva
301	SCHODIŠTĚ	15,56	Dřevo
302	CHODBA	3,82	Keramická dlažba
303	CHODBA	6,23	Keramická dlažba
304	WC	1,44	Keramická dlažba
305	ÚKLIDOVÁ MÍSTNOST	1,13	Keramická dlažba
306	SPOLEČENSKÁ MÍSTNOST	43,22	Parkety
307	POKOJ	31,05	Parkety
308	POKOJ	20,82	Keramická dlažba
309	SKLAD	2,15	PVC
310	POKOJ	16,82	Parkety
311	KOUPELNA	6,37	Keramická dlažba
312	POKOJ	25,62	Parkety
313	POKOJ	22,27	Parkety
314	KOUPELNA	5,16	Keramická dlažba
315	KOUPELNA	6,10	Keramická dlažba
		207,76 m²	

M 1:100

0 | | | | 4 m

PŮDORYS 3.NP – STÁVAJÍCÍ STAV 05

ŘKF POVÝŠENÍ SVATÉHO KŘÍŽE – STAVEBNÍ ÚPRAVY FARNÍ BUDOVY Č. P. 20, PROSTĚJOV | architektonická studie | parc. č. 24, 25, 1, k. ú. Prostějov | arch. č. 1527

CAD PROJEKT PLUS, s.r.o. | vypracoval: Ing. arch. Zdeněk Beran, Ing. arch. Ilona Koudelková

Vypracováno: březen 2026



stávající konstrukce

bourané konstrukce

nové konstrukce

M 1:100

0 4 m

PŮDORYS 1.NP – STAVEBNÍ ZMĚNY 06

ŘKF POVÝŠENÍ SVATÉHO KŘÍŽE – STAVEBNÍ ÚPRAVY FARNÍ BUDOVY Č. P. 20, PROSTĚJOV | architektonická studie | parc. č. 24, 25, 1, k. ú. Prostějov | arch. č. 1527

CAD PROJEKT PLUS, s.r.o. | vypracoval: Ing. arch. Zdeněk Beran, Ing. arch. Ilona Koudelková

Vypracováno: březen 2026



Tabulka místností 1.NP

Č.	Název místnosti	Plocha (m2)	Nášlapná vrstva
101	ZÁDVEŘÍ	14,02	Keramická dlažba
102	SPOLEČENSKÁ MÍSTNOST	28,38	Keramická dlažba
103	CHODBA	4,96	Keramická dlažba
104	WC	3,16	Keramická dlažba
105	WC	3,34	Keramická dlažba
106	SPOLEČENSKÁ MÍSTNOST	33,17	PVC
107	KUCHYŇ	21,21	Keramická dlažba
108	SKLAD	18,58	Keramická dlažba
109	CHODBA	20,80	Keramická dlažba
110	WC	2,14	Keramická dlažba
111	ÚKLIDOVÁ MÍSTNOST	1,56	Keramická dlažba
112	CHODBA	4,68	Keramická dlažba
113	POKOJ	12,90	Koberec
114	KOUPELNA	4,30	Keramická dlažba
115	POKOJ	14,97	Koberec

M 1:100

4 m

CAD PROJEKT PLUS s.r.o.

Vypracováno: březen 2026

PŮDORYS 1.NP – NÁVRH - BEZ ÚPRAV 07

ŘKF POVÝŠENÍ SVATÉHO KŘÍŽE – STAVEBNÍ ÚPRAVY FARNÍ BUDOVY Č. P. 20, PROSTĚJOV | architektonická studie | parc. č. 24, 25, 1, k. ú. Prostějov | arch. č. 1527

CAD PROJEKT PLUS, s.r.o. | vypracoval: Ing. arch. Zdeněk Beran, Ing. arch. Ilona Koudelková



stávající konstrukce

bourané konstrukce

nové konstrukce

M 1:100

0 4 m

PŮDORYS 2.NP – STAVEBNÍ ZMĚNY 08

ŘKF POVÝŠENÍ SVATÉHO KŘÍŽE – STAVEBNÍ ÚPRAVY FARNÍ BUDOVY Č. P. 20, PROSTĚJOV | architektonická studie | parc. č. 24, 25, 1, k. ú. Prostějov | arch. č. 1527

CAD PROJEKT PLUS, s.r.o. | vypracoval: Ing. arch. Zdeněk Beran, Ing. arch. Ilona Koudelková

Vypracováno: březen 2026



LEGENDA MÍSTNOSTÍ

201	schodiště	20,2 m²
202	chodba	36,2 m²
203	hygienická buňka	2,9 m²
204	CENTRUM PRO RODINU	57,3 m²
204.1	CPR – kancelář	31,0 m²
204.2	CPR – kancelář	19,1 m²
204.3	CPR – sklad	7,2 m²
205	chodba	6,0 m²
206	WC ženy	3,8 m²
207	WC muži	6,4 m²
208	úklid	1,9 m²
209	kancelář	24,3 m²
210	KANCELÁŘE	36,7 m²
210.1	společný prostor	11,7 m²
210.2	kancelář 1	9,4 m²
210.3	kancelář 2	15,6 m²
211	technická místnost	2,5 m²

A06

M 1:100

0 4 m

CAD PROJEKT PLUS s.r.o.

Vypracováno: březen 2026

PŮDORYS 2.NP – NÁVRH 09

ŘKF POVÝŠENÍ SVATÉHO KŘÍŽE – STAVEBNÍ ÚPRAVY FARNÍ BUDOVY Č. P. 20, PROSTĚJOV | architektonická studie | parc. č. 24, 25, 1, k. ú. Prostějov | arch. č. 1527

CAD PROJEKT PLUS, s.r.o. | vypracoval: Ing. arch. Zdeněk Beran, Ing. arch. Ilona Koudelková



stávající konstrukce

bourané konstrukce

nové konstrukce

M 1:100

0 4 m

PŮDORYS 3.NP – STAVEBNÍ ZMĚNY 10

ŘKF POVÝŠENÍ SVATÉHO KŘÍŽE – STAVEBNÍ ÚPRAVY FARNÍ BUDOVY Č. P. 20, PROSTĚJOV | architektonická studie | parc. č. 24, 25, 1, k. ú. Prostějov | arch. č. 1527

CAD PROJEKT PLUS, s.r.o. | vypracoval: Ing. arch. Zdeněk Beran, Ing. arch. Ilona Koudelková

Vypracováno: březen 2026



LEGENDA MÍSTNOSTÍ

301	schodiště	15,6 m^2
302	chodba	3,8 m^2
303	prádelna	2,7 m^2
304	schodiště na půdu	6,2 m^2
305	chodba	21,2 m^2
306	OBYTNÁ JEDNOTKA 1	31,7 m^2
306.1	předsíň	4,0 m^2
306.2	koupelna	5,0 m^2
306.3	kuchyně	12,4 m^2
306.4	ložnice	10,3 m^2
307	sklad	20,9 m^2
308	OBYTNÁ JEDNOTKA 2	34,2 m^2
308.1	předsíň	3,6 m^2
308.2	koupelna	6,3 m^2
308.3	obytný prostor s KK	24,3 m^2
309	OBYTNÁ JEDNOTKA 3	46,9 m^2
309.1	předsíň	5,6 m^2
309.2	koupelna	4,9 m^2
309.3	obytný prostor s KK	23,1 m^2
309.4	ložnice	13,3 m^2

M 1:100

0 | | | | 4 m

PŮDORYS 3.NP – NÁVRH 11

ŘKF POVÝŠENÍ SVATÉHO KŘÍŽE – STAVEBNÍ ÚPRAVY FARNÍ BUDOVY Č. P. 20, PROSTĚJOV | architektonická studie | parc. č. 24, 25, 1, k. ú. Prostějov | arch. č. 1527

CAD PROJEKT PLUS, s.r.o. | vypracoval: Ing. arch. Zdeněk Beran, Ing. arch. Ilona Koudelková

Vypracováno: březen 2026



STAVEBNÍ ZMĚNY

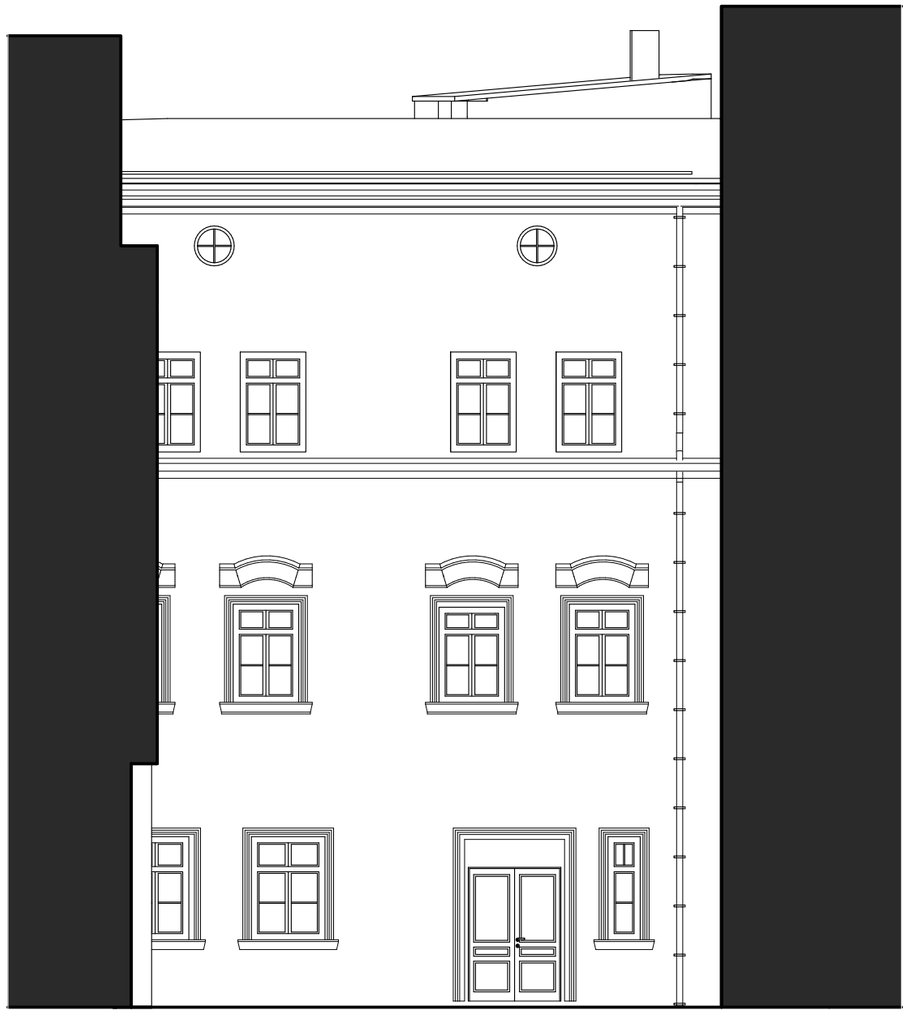

NÁVRH

stávající konstrukce

bourané konstrukce

nové konstrukce

M 1:100

0 | | | | 4 m

POHLED VÝCHODNÍ 12

ŘKF POVÝŠENÍ SVATÉHO KŘÍŽE – STAVEBNÍ ÚPRAVY FARNÍ BUDOVY Č. P. 20, PROSTĚJOV | architektonická studie | parc. č. 24, 25, 1, k. ú. Prostějov | arch. č. 1527

CAD PROJEKT PLUS, s.r.o. | vypracoval: Ing. arch. Zdeněk Beran, Ing. arch. Ilona Koudelková

Vypracováno: březen 2026



STAVEBNÍ ZMĚNY

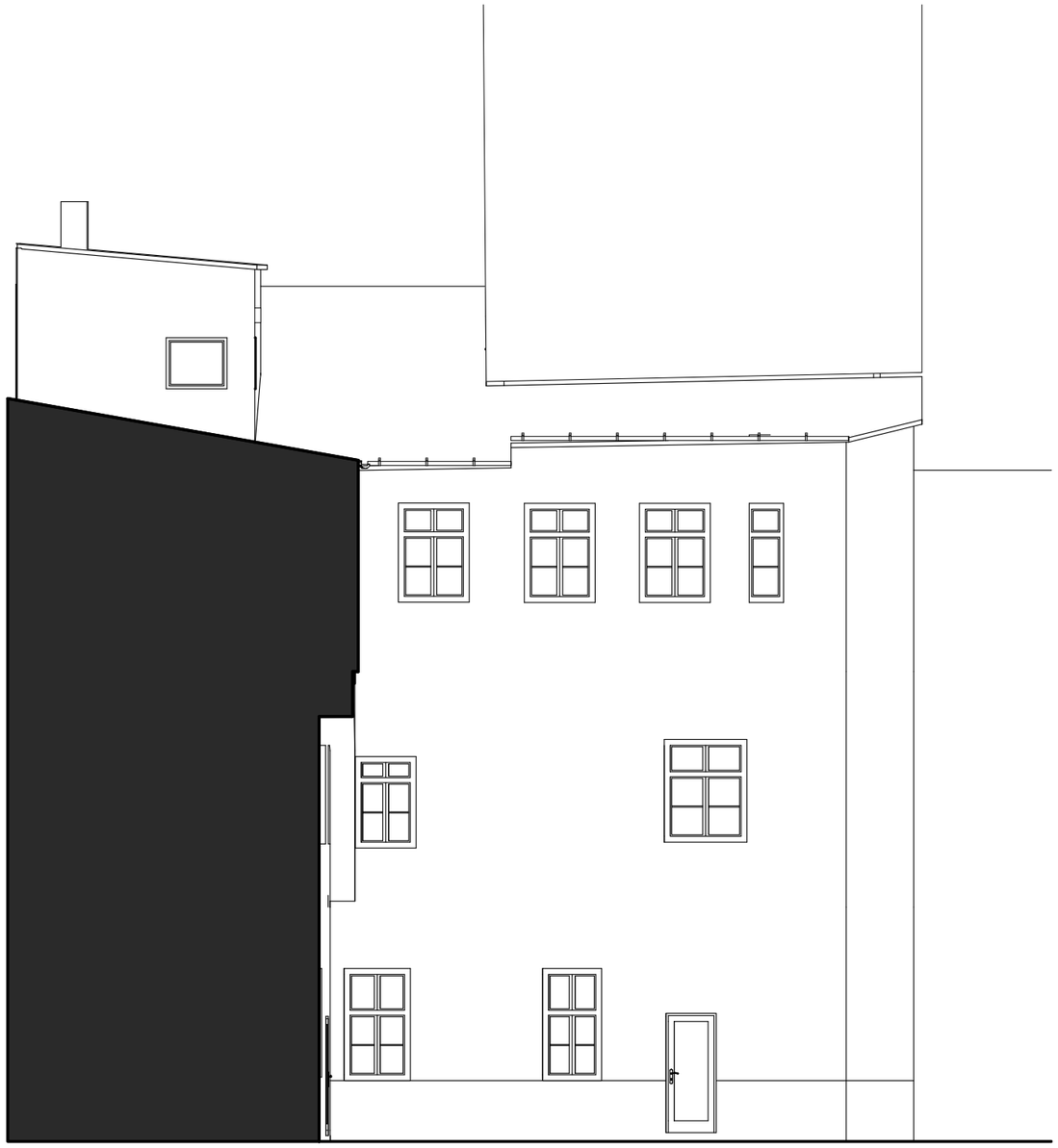

NÁVRH

stávající konstrukce

bourané konstrukce

nové konstrukce

M 1:100

0 | | | | 4 m

POHLED ZÁPADNÍ 13

ŘKF POVÝŠENÍ SVATÉHO KŘÍŽE – STAVEBNÍ ÚPRAVY FARNÍ BUDOVY Č. P. 20, PROSTĚJOV | architektonická studie | parc. č. 24, 25, 1, k. ú. Prostějov | arch. č. 1527

CAD PROJEKT PLUS, s.r.o. | vypracoval: Ing. arch. Zdeněk Beran, Ing. arch. Ilona Koudelková

Vypracováno: březen 2026



STAVEBNÍ ZMĚNY

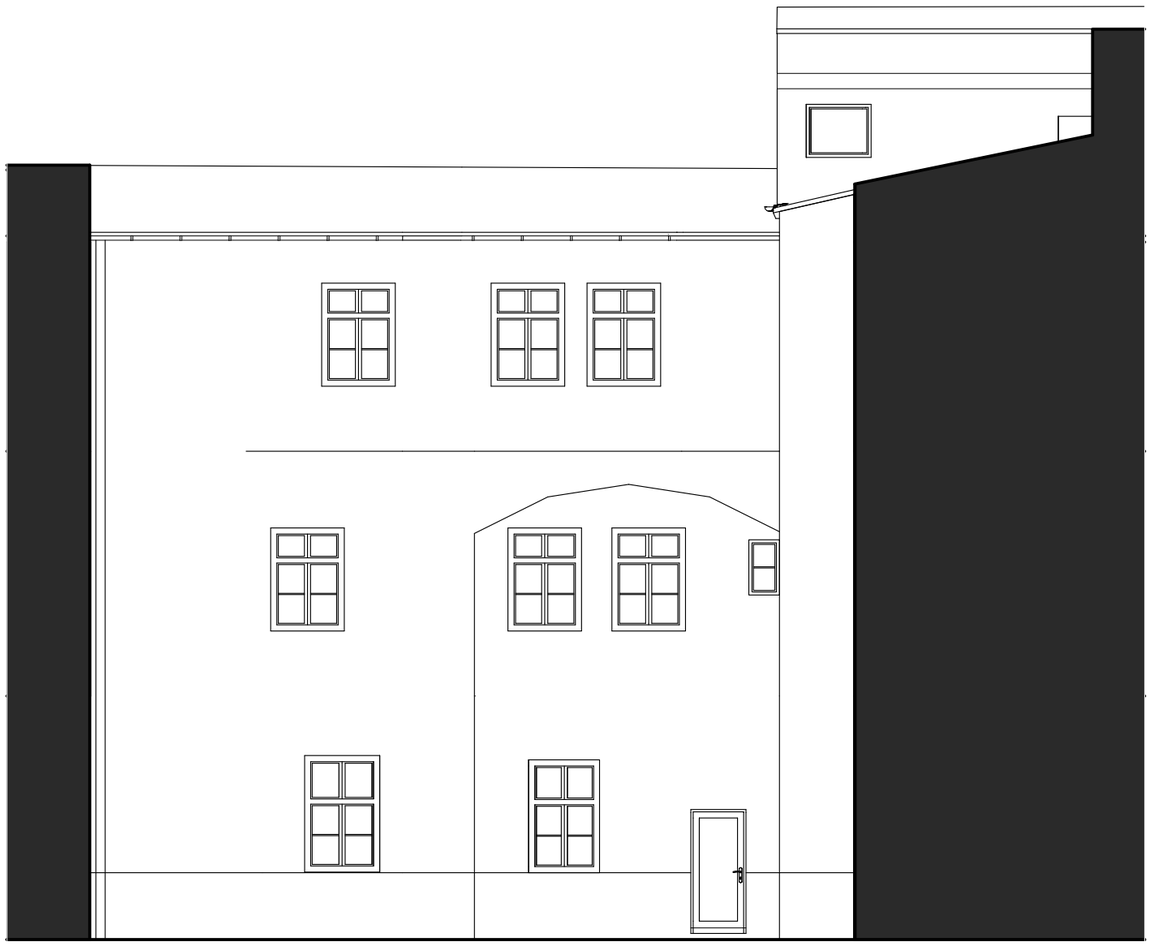

NÁVRH

stávající konstrukce

bourané konstrukce

nové konstrukce

M 1:100

0 | | | | 4 m

POHLED JIŽNÍ 14

ŘKF POVÝŠENÍ SVATÉHO KŘÍŽE – STAVEBNÍ ÚPRAVY FARNÍ BUDOVY Č. P. 20, PROSTĚJOV | architektonická studie | parc. č. 24, 25, 1, k. ú. Prostějov | arch. č. 1527

CAD PROJEKT PLUS, s.r.o. | vypracoval: Ing. arch. Zdeněk Beran, Ing. arch. Ilona Koudelková

Vypracováno: březen 2026



opláštění sklolaminátem

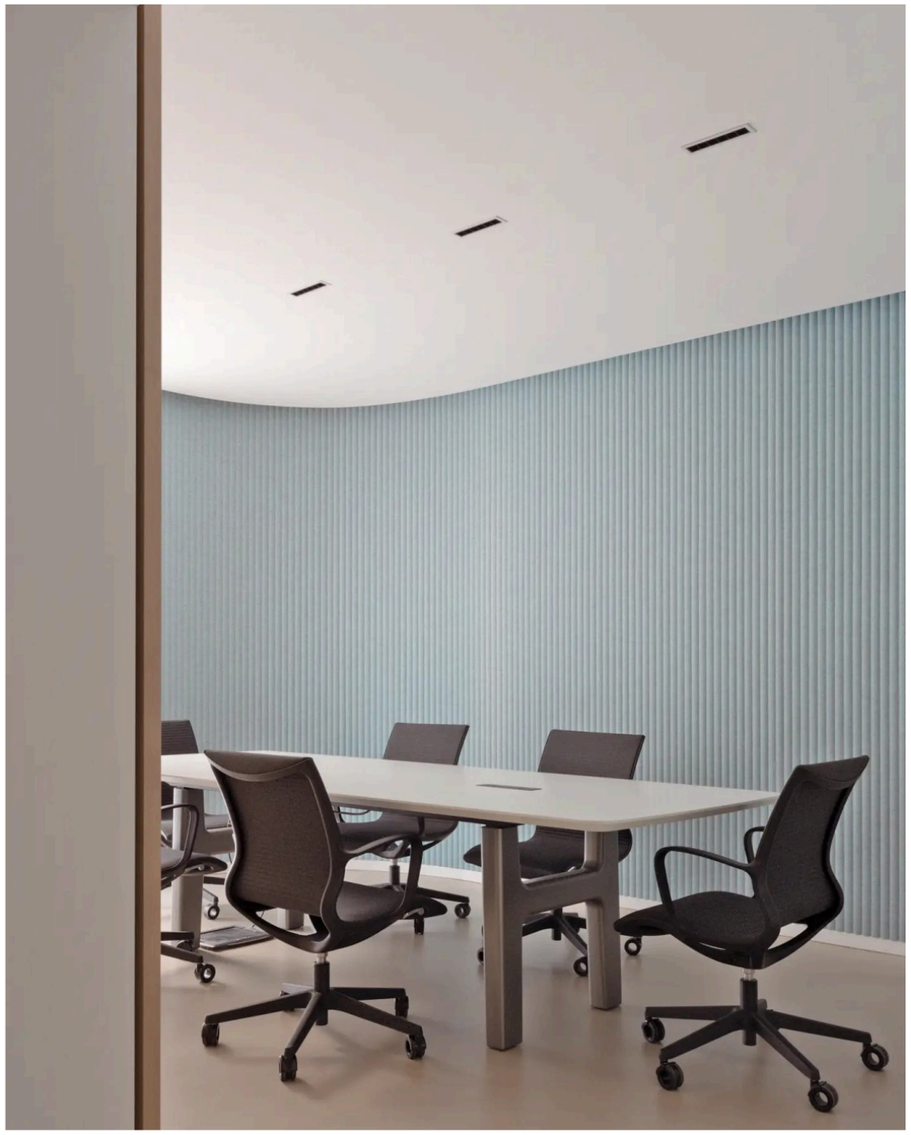

opláštění akustickým obkladem